



COMUNE DI MARCIANA MARINA
PROVINCIA DI LIVORNO

REGIONE TOSCANA
Programma di Sviluppo Rurale (PSR) 2007-2013
Reg. CE n. 1682/2005

REGIONE TOSCANA - GAL ETRURIA
Asse 4 - Sviluppo Località - PSR 2007/2013
Misura 323b - Bando 19 Riquilificazione del patrimonio culturale

progetto: Prof. Arch. Giuseppe Alberto Centauro
collaboratori: Arch. Daniela Chiesi, Dott.ssa Cristina Nadia Grandin
ass. tecnici: Arch. Brunella Sibilla, Dott.ssa Irene Centauro

INTERVENTI DI RIQUALIFICAZIONE DEL LUNGOMARE DI MARCIANA MARINA (Rif. Det. n. 179 del 17/06/2014)
PIANO DEL COLORE E PROGETTO NORMA PER LE FACCIATE DEGLI EDIFICI FRONTEMARE ("DA TORRE A TORRE")

area: VIALE MARGHERITA (PARTE 2)

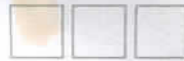
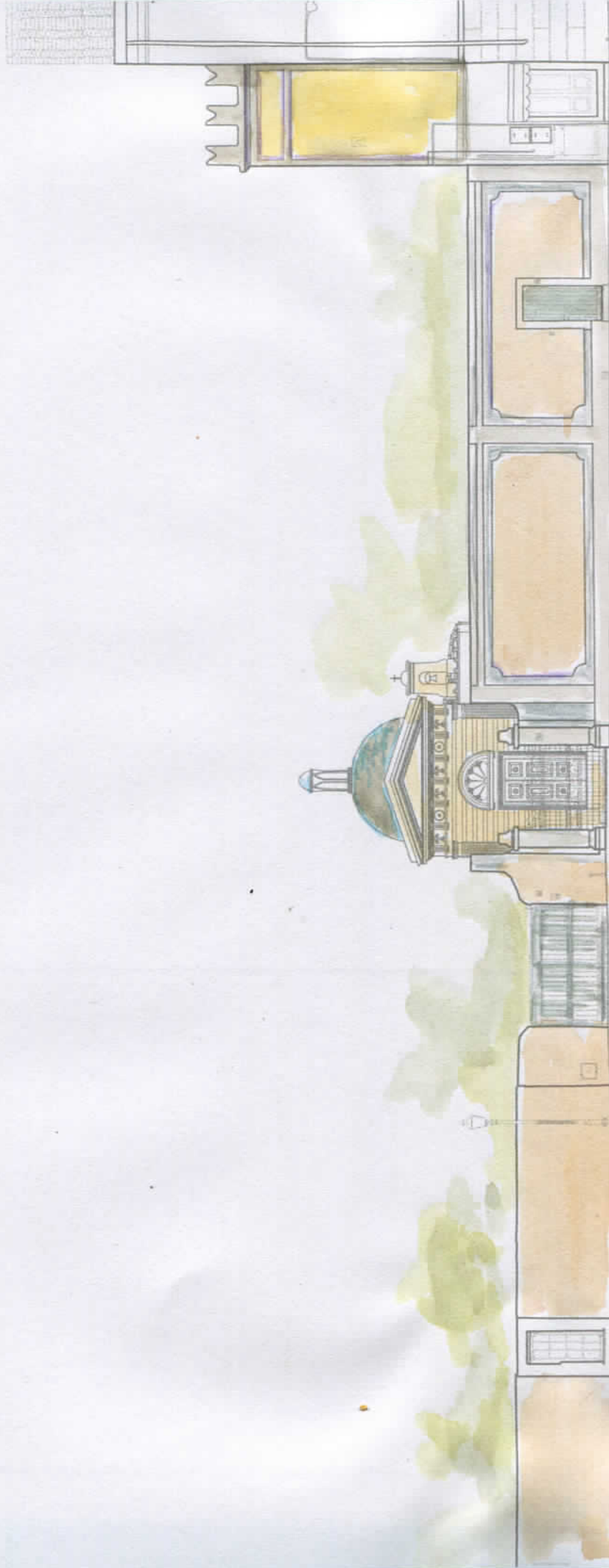

047



046



048

0 1 2 5 10